আপনার পানির বিল নিয়ে সহায়তা প্রয়োজন?

WRAP সাহায্য করতে পারে!

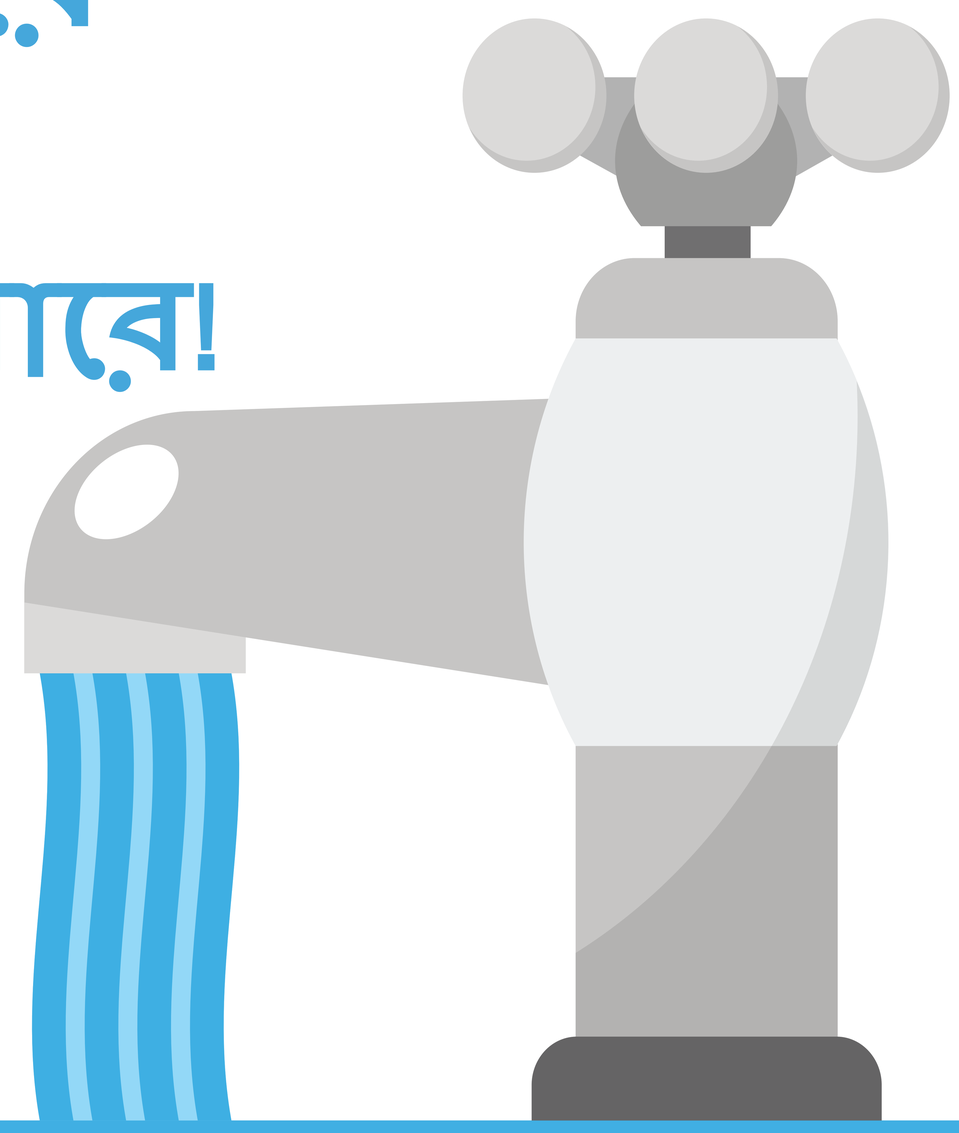

আবাসিক জল সহায়তা কার্যক্রম (ওয়াটার রেসিডেনশিয়াল অ্যাসিস্ট্যান্স প্রোগ্রাম) যোগ্যতাসম্পন্ন, স্বল্প আয়ের পরিবারদেরকে তহবিল প্রদান করে। গ্রেট লেকস পানি কর্তৃপক্ষ (গ্রেট লেকস ওয়াটার অথরিটি) এই তহবিল সরবরাহ করে, এবং স্থানীয় সম্প্রদায়-ভিত্তিক কর্ম (কমিউনিটি অ্যাকশন) পরিচালনাকারী সংস্থাদের সাথে অংশীদারিত্বের ভিত্তিতে তহবিল পরিচালিত হয়।

WRAP আপনার পানির বিল কমাতে এবং অতীতের বকেয়া পরিশোধ করতে সাহায্য করতে পারে!

WRAP এর জন্যে যোগ্যতা:

- যোগ্যতাসম্পন্ন GLWA সদস্য সম্প্রদায়ের ভেতরে বসবাস (তালিকার জন্যে বিপরীত দিকে দেখুন)
- আপনার পানির বিল পরিশোধ করার দায়িত্বপ্রাপ্ত
- যুক্তরাষ্ট্রীয় দারিদ্র্য সীমার ২০০%-এ অথবা তার নিচে
- আপনার বাড়ির মালিক বা ভাড়াটে

২০০% যুক্তরাষ্ট্রীয় দারিদ্র্য বর্ণনা চিত্র

পরিবারের সদস্য সংখ্যা	১	২	৩	৪	৫	৬	৭	৮	৯	১০	১১	১২	১৩	১৪
আয় সীমা (ইউএসডি)	৩০,১২০	৪০,৮৮০	৫১,৬৪০	৬২,৪০০	৭৩,১৬০	৮৩,৯২০	৯৪,৬৮০	১,০৫,৪৪০	১,১০,৮২০	১,১৬,২০০	১,২১,৫৮০	১,২৬,৯৬০	১,৩২,৩৪০	১,৩৭,৭২০

স্থানীয় সেবা প্রদান অংশীদারদের দ্বারা WRAP পরিচালনা করা হয়

2·1·1 for Southeastern Michigan

United Way for Southeastern Michigan

248-983-5656
https://unitedwaysem.org/

GLWA Great Lakes Water Authority

United Way নিচে উল্লেখ করা Oakland কাউন্টির সম্প্রদায়গুলিকে সেবাদান করে:

Auburn Hills
Berkley
Beverly Hills
Bingham Farms
Birmingham
Bloomfield Hills
Bloomfield Township
Clawson
Commerce Township
Farmington
Farmington Hills
Ferndale
Hazel Park
Huntington Woods
Keego Harbor
Lake Orion
Lathrup Village
Madison Heights
Novi
Oak Park
Orchard Lake
Orion Township
Pleasant Ridge
Pontiac
Rochester
Rochester Hills
Royal Oak Township
Royal Oak, City of
Southfield Township
Southfield, City of
Sylvan Lake
Troy
Walled Lake
Waterford Township
West Bloomfield Township
Wixom